

Maatschappelijke zetel / Skoge social
Electro-Test vzw/asbl
Kerkstraat 33, 1820 Melsbroek
Tel: 02/751.98.39
Fax: 02/751.52.09

ELECTROTEST
TECHNISCHE CONTROLES EN OPLEIDINGEN
CONTROLES TECHNIEKEN ET FORMATIONS



N°234-INSP

Verslag van onderzoek / Rapport de contrôle

| | | | | | | | |
|---|--|--|--|--|--|------------------------|--|
| Verslasnummer: N° de rapport: | | 164/2017/1/4/18 | | Datum van bezoek: Date de visite: | | 4/01/2017 | |
| Opdrachtgever: | | THEUNISSEN LAMBERT | | IK: | | / | |
| Donneur d'ordre: | | Maastrichtersteenweg 222 - 3770 RIEMST | | CI: | | / | |
| Distributeur/bedrijfsnaam: | | InfraX | | Nr. telier: N° compteur: | | 56126855 | |
| Gestationnaire de réseau: | | Plaats van het onderzoek: Lieu du contrôle: | | Maastrichtersteenweg 235 - 3770 RIEMST | | EA-N-nr: N° E.A.N.: | |
| | | | | | | / | |
| Eigenaar: Propriétaire: | | THEUNISSEN LAMBERT | | | | | |
| Installateur: | | THEUNISSEN LAMBERT | | BTW/TVA: | | / | |
| Gebouwt bij interne procedure: Procédure interne utilisée: | | F-EIS276/HK/STUD6 (Cont. volgens art. 276 - Zie bezoek van 6 studio's) | | | | | |

Beschrijving van de gecontroleerde installatie / description de l'installation contrôlée:

| | | | |
|---|--|--|--|
| Irid van onderzoek: A REI / Genre de contrôle: RGIE Art. nh: 86 - Art. onderzoek: 276 Net: | | Onderzoek: / Contrôle: Andere/Autre STUDIO 2 | |
| Spanning / Tension: 1x400V+N | | Meter / Bord verbinding / Liaison compéteur-tableau: 4 x 10 mm ² XVB | |
| Max. beveiliging / Protection max.: 40A | | Aantal verdeelborden / 1 | |
| Aardelektrode / Pen/Piquets 28.7 Ohm Isolatie / 1.78 MOhm | | Aantal eindstromenbanen / Nombre de circuits terminaux: 5 | |
| In(A) 40A Δ In (mA) 300mA Type Eindstromenbanen / borniaux | | TestIn 1 Δ In A REI / RGIE | |
| 40A 30mA A/S 5 | | OK OK OK OK | |
| Visueel nazicht A algemeen: Controle visuel général: Rechtstreekse aanraking: Contact direct: OK Omrechtstreekse aanraking: Contact indirect: OK Aansluitingen: Raccordements: OK Laissons équipotentielles: OK | | 40A 30mA A/S 5 | |

Inbreuken / Infractions:

Bijkomende inbreuken / Infractions supplémentaires:

Opmerkingen / Remarques:

Notes / Notes:

164/2017/1/4/18

RAPP.ELS - NF - 02.09.2015

Algemene voorwaarden: op aanvraag of via website / Termes et Conditions: sur demande ou via notre site internet

RPR Brussel

KBC IBAN BE79 7341 1260 0033

BELFUS IBAN BE83 0682 1176 9215

www.electro-test.be
info@electro-test.be

BTW/TVA: BE 0434.433.603

BIC-adres: KRED3333

BIC-adres: GK00BBB

info@electro-test.be

Besluit / Conclusion:

De elektrische installatie voldoet aan de voorschriften van het A.R.E.I. / L'installation électrique est conforme aux prescriptions du R.G.I.E.

Het keuringschema en opstellingschema werden voor gezien getekend en stemmen overeen met de installatie. / Le schéma unifilaire et de position ont été vus et sont conformes avec l'installation.
De volgende periode controle moet worden uitgevoerd binnen de door de van kracht zijnde reglementering voorgeschreven termijn (art. 271 A.R.E.I.) / Le prochain contrôle périodique est à effectuer dans le délai prescrit par la réglementation en vigueur (art. 271 R.G.I.E.)

Volgend controlebezoek / Prochaine visite de contrôle: 4/01/2042

Voor de directeur, de inspecteur, l'inspecteur:
VISUM (Datum / Date):

VANSCOONBEEK Joël

Herinnering van de reglementaire voorschriften: a) de verplichting het P.V. van het controlebezoek te bewaren in het dossier van de elektrische installatie; b) de verplichting in het dossier elke wijziging aangebracht aan de elektrische installatie te vermelden; c) de verplichting de F.O.D. die Energie onder zijn bevoegdheid heeft onmiddellijk in te lichten over elk ongeval aan personen overkomen en rechtevrees te wijten aan de aanwezigheid van elektriciteit; d) de verplichting, wanneer er overredingen zijn vastgesteld tijdens het controleonderzoek, een nieuw controleonderzoek te doen verrichten door hetzelfde erkend organisme om na te gaan of na afloop van de termijn van één jaar de overredingen verdwenen zijn. Indien tijdens dat tweede onderzoek wordt vastgesteld dat er nog overredingen overblijven, moet het erkend organisme een kopie van het proces-verbaal van het controleonderzoek sturen naar de Algemene Directie Energie die bevestigt met het hoog toezicht op de huishoudelijke elektrische installatie.
Rappel des prescriptions réglementaires: a) l'obligation de conserver le P.V. de la visite de contrôle dans le dossier de l'installation électrique; b) l'obligation de renseigner dans le dossier toute modification intervenue dans l'installation électrique; c) l'obligation d'aviser immédiatement le S.P.F. ayant l'énergie dans ses attributions, de tout accident survenu aux personnes et du, directement ou indirectement, la présence d'électricité. d) l'obligation lorsque des infractions ont été constatées lors de la visite de contrôle, de faire effectuer une nouvelle visite de contrôle par le même organisme agréé afin de vérifier la disparition des infractions au terme du délai d'un an. Dans le cas où, lors de cette seconde visite, des infractions subsistent, l'organisme agréé se doit d'envoyer une copie du procès-verbal de la visite de contrôle à la Direction générale de l'énergie proposée à la haute surveillance des installations électriques domestiques.

RAPP.ELS - NF - 02.09.2015

Algemene voorwaarden: op aanvraag of via website / Termes et Conditions: sur demande ou via notre site internet

164/2017/1/4/18

| | | | | | |
|-----------|-----------|-----------|-----------|-----------|-------------------|
| QA 16A | QB 16A | QC 16A | QD 16A | QE 16A | QF 30mA 40A |
|-----------|-----------|-----------|-----------|-----------|-------------------|

Maastrichtersteenweg 235
Studio2
3770 Riemst (Vroenhoven)

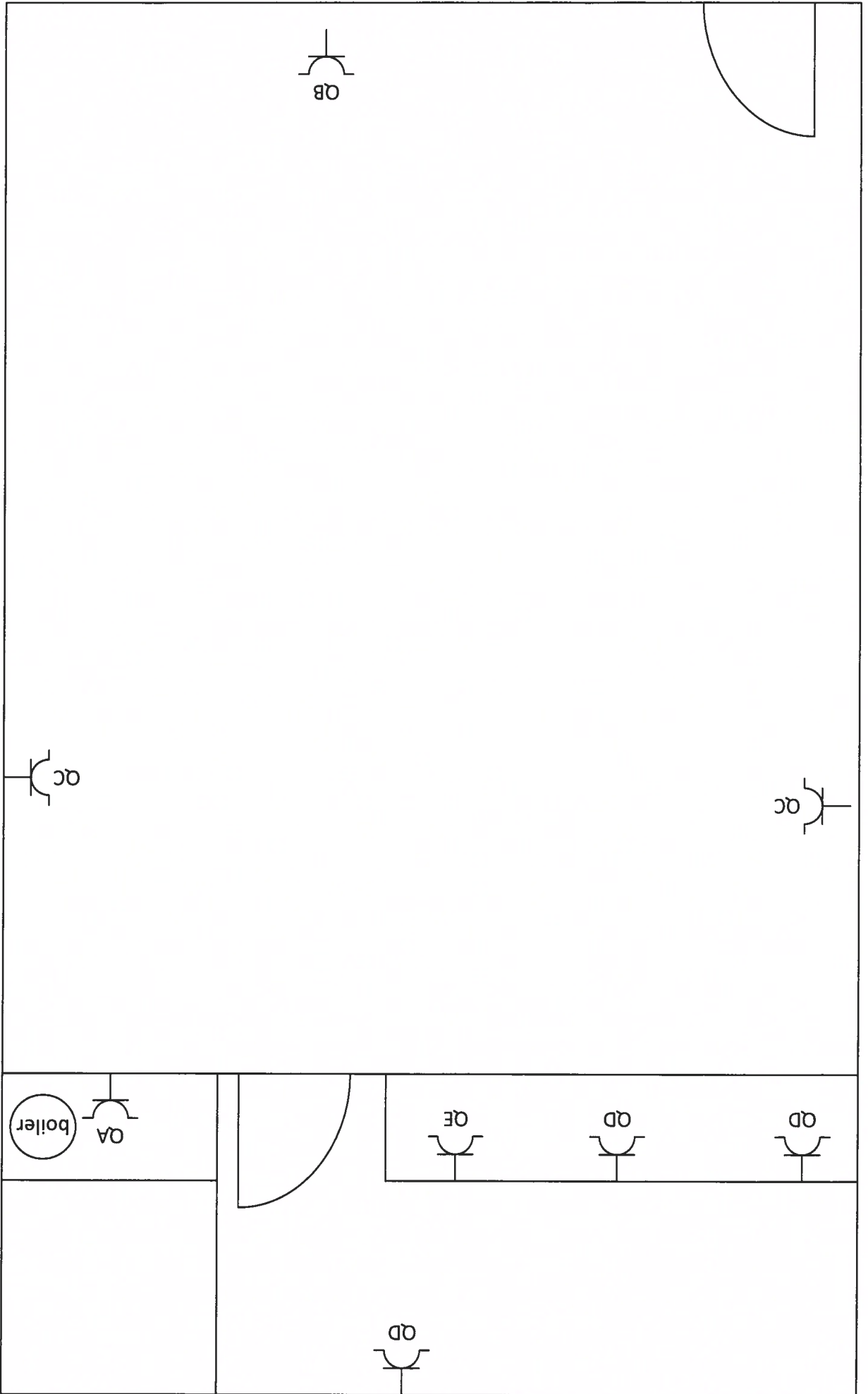

Joeri Vunchoche
GSM: 07 2569

()

